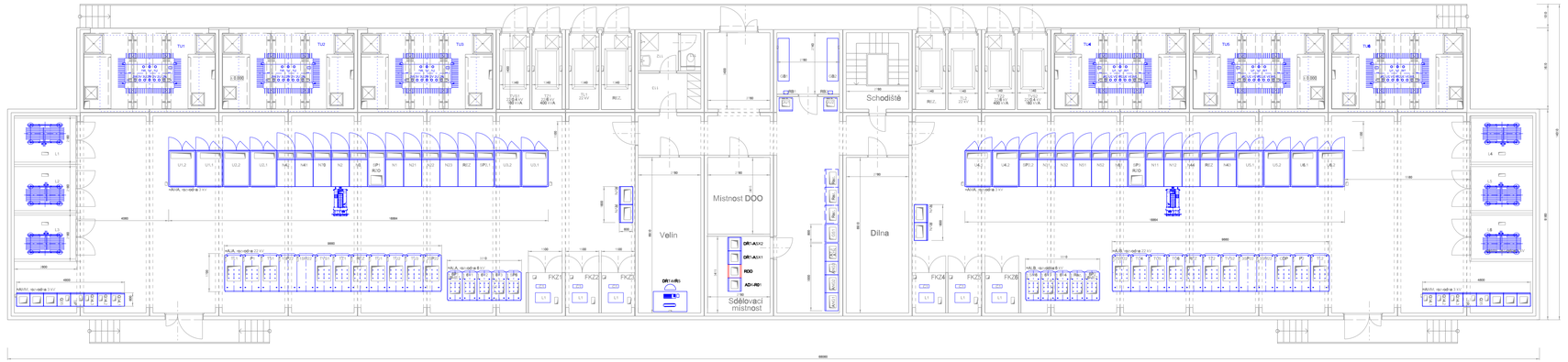

VÝŠKOVÝ SYSTÉM Bpv SOUŘADNICOVÝ SYSTÉM S-JTSK ±0,000 = xxx,xx m n. m.

Číslo změny:	Obsah změny:	Datum změny:
01	PO ZAPRACOVÁNÍ PŘIPOMÍNEK	02/2017
02	-	-
03	-	-

Objednatel:

Správa železniční dopravní cesty, státní organizace
Dlážděná 1003/7, 110 00 Praha 1

Stavební správa západ
Sokolovská 278, 190 00 Praha 9

Zhotovitel: **SPOLEČNOST "SP+EŽ TNS BALABENKA"**

SUDOP PRAHA a.s.
Olšanská 1a, 130 80 Praha 3
tel.: +420 267 094 111
e-mail: praha@sudop.cz

EŽ Praha a.s.
nám. Hrdinů 1693/4a
140 00 Praha 4 - Nusle
e-mail: marketing@elzel.cz

Hlavní inženýr projektu:
ING. MIROSLAV NEZKUSIL

Asistent hlavního inženýra:
-

Projektant:

SUDOP PRAHA a.s.
Olšanská 1a, 130 80 Praha 3
tel.: +420 267 094 111
e-mail: praha@sudop.cz

Středisko:
ELEKTROTECHNIKY, TRAKCE, SDĚLOVACÍ A ZABEZPEČOVACÍ TECHNIKY

Vedoucí střediska:	Odpovědný projektant SO, IO, PS:	Vypracoval:	Kontroloval:
ING. MARTIN RAIBR	TOMÁŠ BRADA	TOMÁŠ BRADA	ING. OLDŘICH HORA

Název akce:
Zvýšení trakčního výkonu TNS, TNS Balabenka

Číslo smlouvy: 16 029 208

Projektový stupeň: PD

Část:
DISPEČERSKÁ ŘÍDÍCÍ TECHNIKA (DŘT)

Datum: 02/2017

Číslo části: D.3.1

Název přílohy:
DISPOZICE

Měřítko: 1:100

Počet formátů: 5xA4

Číslo přílohy: 3.2

DOKUMENT LZE UŽÍVAT POUZE VE SMYSLU PŘEDLOŽENÉ SMLOUVY O DÍLO. ZÁSTA JEHO ČÁST NEMŮŽE BÝT DLE ZÁKONA 1/2010 SB. KOPÍROVÁNA NEBO JINÝM ZPŮSOBEM ROZŠIŘOVÁNA BEZ SOUHLASU SUDOP PRAHA a.s.